Cosa succederà a scuola in caso di contagio

1 L'insegnante
in caso di un alunno sintomatico, **avvisa il referente scolastico** per il Covid-19

2 Il referente scolastico
chiama i genitori dell'alunno

3 Il minore
viene portato in una stanza di isolamento in compagnia di un adulto con mascherina di protezione

4 I genitori
portano il ragazzo a casa e avvisano il medico e pediatra di famiglia

5 Il medico
avvisa la Asl e **viene effettuato il tampone**

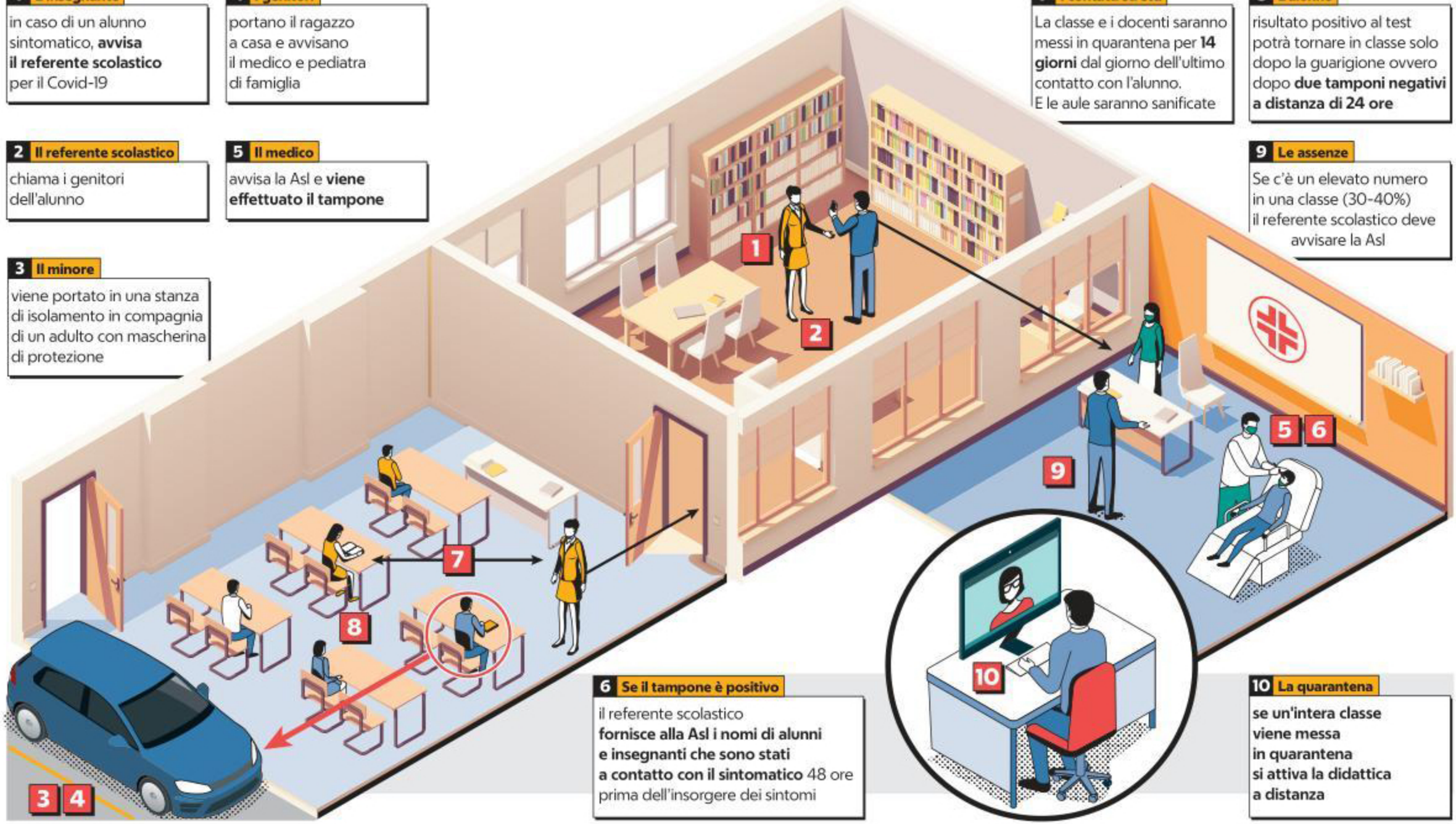

6 Se il tampone è positivo
il referente scolastico **fornisce alla Asl i nomi di alunni e insegnanti che sono stati a contatto con il sintomatico** 48 ore prima dell'insorgere dei sintomi

7 I contatti stretti
La classe e i docenti saranno messi in quarantena per **14 giorni** dal giorno dell'ultimo contatto con l'alunno. E le aule saranno sanificate

8 L'alunno
risultato positivo al test potrà tornare in classe solo dopo la guarigione ovvero dopo **due tamponi negativi a distanza di 24 ore**

9 Le assenze
Se c'è un elevato numero in una classe (30-40%) il referente scolastico deve avvisare la Asl

10 La quarantena
se un'intera classe viene messa in quarantena si attiva la didattica a distanza